

AXIA
ENERGIA

Treinamento de Fornecedores ***Como se registrar como fornecedor***

Abril/2025

V2

Como se registrar como fornecedor

Primeiramente, sua empresa receberá um convite por e-mail da AXIA Energia para se registrar como fornecedor.



Como se registrar como fornecedor

Ao clicar no link do e-mail, você será direcionado ao site do Ariba Business Network onde você deverá realizar seu acesso.



The screenshot shows the registration interface for AXIA Energia on the SAP Business Network. At the top is the Ariba logo. Below it, the text reads: "Conecte-se com AXIA Energia Brasileiras S. A. no SAP Business Network para colaborar." Underneath, it says "Convidado por" followed by the AXIA Energia logo. There are two main options: "Criar nova conta" (labeled with a blue circle 4) and "Usar conta existente" (labeled with a blue circle 3). A blue box with a pointer explains that if a company does not have an account, a new one must be created. Another blue box with a pointer explains that if a company already has an account, they can use it. Below these options is a link that says "Não tem certeza se sua empresa já tem uma conta? Pesquisar sua empresa".

Se sua empresa não possuir uma conta no Ariba, será necessário criar uma nova conta.

Criar nova conta 4

ou

Caso sua empresa já possua uma conta no Ariba, basta realizar o acesso com seus dados de usuário.

Usar conta existente 3

Usar conta existente

Não tem certeza se sua empresa já tem uma conta?
Pesquisar sua empresa

Como se registrar como fornecedor

No caso de uma nova conta, você deverá preencher o cadastro inicial de sua empresa.

5

Crie uma conta para se conectar e colaborar com

Informações sobre a empresa

Número DUNS

Não conhece seu número DUNS?

Nome (razão social) da empresa *

NOVO ELETROTESTE PJ LTDA

País/Região *

Brazil [BRA]

Linha 1 do endereço *

Linha 2 do endereço

Código postal *

6

Informações da conta do administrador

Nome * Sobrenome *

JOSE SILVA

E-mail *

☐ Usar meu e-mail como nome de usuário

Nome de usuário *

O nome de usuário usa um domínio diferente, certifique-se de que está correto

Senha * Repita a senha *

☐ Eu li e concordo com os [Termos de uso](#).

☐ Eu concordo que o SAP Business Network tornará partes dos meus dados pessoais (como definido na [Declaração de privacidade](#)) acessíveis a outros usuários e ao público, com base em minha função no SAP Business Network e nas configurações de visibilidade de perfil aplicáveis.

Consulte a [Declaração de privacidade](#) para saber como processamos dados pessoais.

6

✓ Não sou um robô

reCAPTCHA

Privacidade - Termos

Criar conta

Primeiramente, os dados da empresa.

Em seguida, os dados do administrador da conta Ariba, ou seja, a pessoa que será o contato da AXIA Energia com sua empresa.

Faça a autenticação de identidade e clique em "Criar conta".

Como se registrar como fornecedor

O sistema enviará um e-mail de confirmação.

Confirme seu endereço de e-mail

Verifique seu e-mail em fornecedoreletroteste@gmail.com e siga os passos no e-mail para confirmar seu endereço de e-mail nas próximas 72 horas.

> Se você não recebeu o e-mail:



Ação necessária: confirme seu e-mail Inbox x

 **Ariba Commerce Cloud** <ordersender-prod@ansmtp.ariba.com>
to me ▾

Confirme seu e-mail

Olá,

Obrigado por se associar a SAP Business Network. Para concluir a inscrição, você só precisa confirmar que temos o e-mail correto.

7 [Confirmar e-mail](#)

O link expira: Sunday, Apr 06, 2025, 07:41 AM PDT

Se o link tiver expirado, acesse proposals.seller.ariba.com e clique em "Reenviar". Você receberá outro e-mail de confirmação.

Se você não conseguir acessar a página, copie o link abaixo e cole-o em seu navegador da Web:

No e-mail, clique no link "Confirmar e-mail".

Como se registrar como fornecedor

Ao confirmar o e-mail, você será direcionado para a página do SAP Business Network, onde deverá prosseguir para o preenchimento do seu "Questionário de Registro".

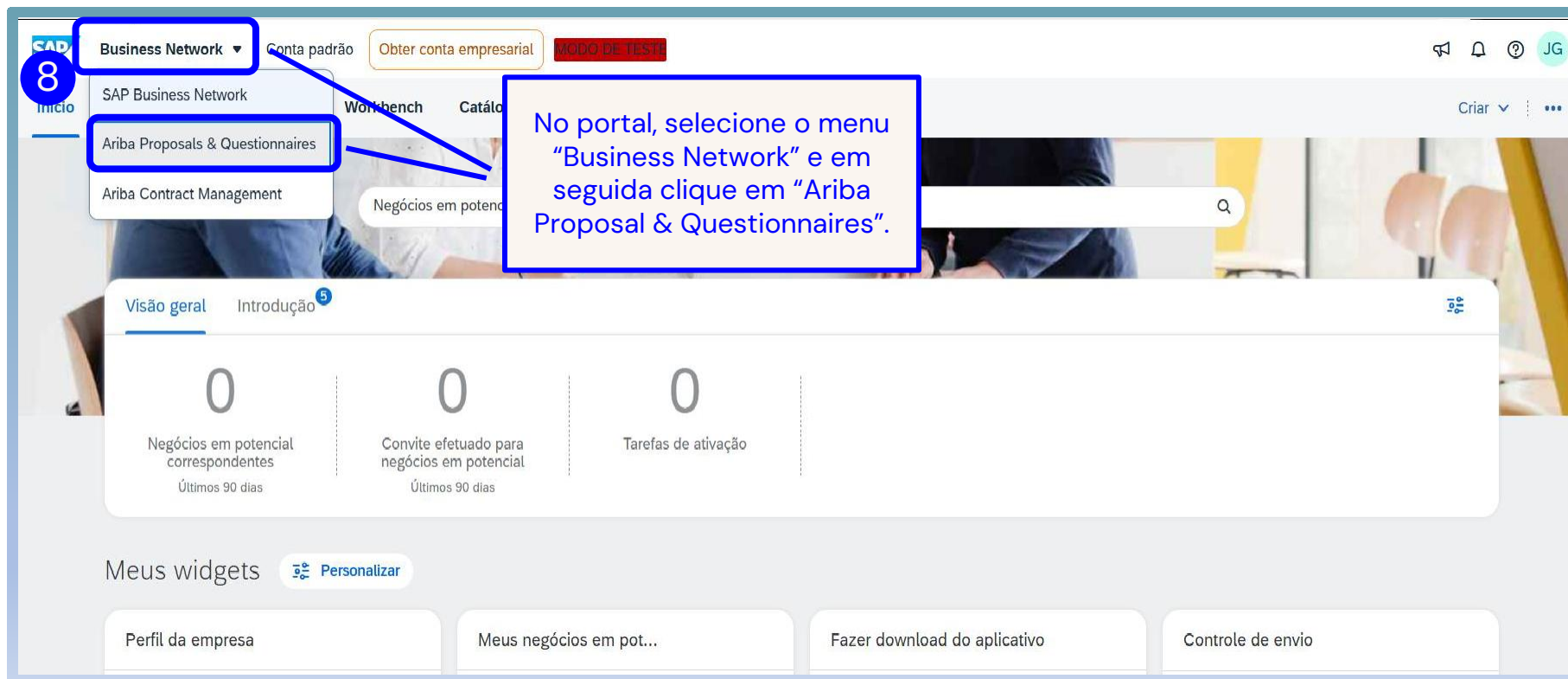

Como se registrar como fornecedor

SAP

Ariba Proposals and Questionnaires

Conta padrão

Obter conta empresarial

MODO DE TESTE

MAIS...

Todos os campos obrigatórios solicitados pelo cliente foram preenchidos.

Exibir campos solicitados pelo cliente >

Conclusão do perfil público

15%

Insira mercadorias para atingir 35% >

Não há anúncios correspondentes.

Bem-vindo ao site do Portal de Compra

Este Portal foi desenvolvido para identificar os melhores fornecedores do mercado, líderes em qualidade, serviço e custo.

Este site é administrado pela Ariba, Inc. com o objetivo de garantir a maior integridade de mercado.

Início

Eventos

Título	Código	Hora de término	Tipo de evento	Participou
Não há itens				

Questionários de registro

Título	Código	Hora de término	Status
Status: Aberto (1)			
Questionário de Registro		5/2025 08:47	Convidado

Questionários de qualificação

Título	Código	Hora	Regiões	Status
Não há itens				

9

Na próxima página, clique em "Questionário de Registro" para iniciar o preenchimento.

Como se registrar como fornecedor

Nos itens 2.1, 2.2 e 2.3, você deve ler e aceitar os termos.

Ariba Sourcing

Configurações da empresa Feedback Ajuda Mensagens

Sincronização de arquivo de desktop

Painel Doc1520270129 - Questionário de Registro

Tempo restante 28 dias 20:38:47

Mensagens do evento
Detalhes do evento
Histórico de respostas
Equipe de resposta

▼ Conteúdo do evento

2 Informações Gerais

2.1 Eu aceito o Guia de Conduta de Fornecedores

2.2 Eu aceito o Código de Conduta

2.3 Eu aceito a Declaração de Privacidade Referências

2.5 Tipo de organização

2.6 Condição do fornecedor

Enviar resposta completa Salvar rascunho Compor mensagem Importar do Excel

10 Clique no link disponível no item para abrir o documento para leitura.

11 Em seguida, clique em "Sim" na caixa de seleção correspondente

12 Repita o processo com os demais itens.

https://axia.com.br/documents/

Não especificado

Não especificado

Não especificado

Sim

Não

Não especificado

Como se registrar como fornecedor

Após concordar com os termos dos itens 2 do questionário, o sistema disponibilizara os demais campos para preenchimento. Você deve percorrer cada item preenchendo todas as informações obrigatórias e disponibilizando os anexos exigidos pelo sistema. Ao total, são 8 etapas de preenchimento.

Painel Doc1520270129 - Questionário de Registro Tempo restante 28 dias 20:31:28

Mensagens do evento
Detalhes do evento
Histórico de respostas
Equipe de resposta

▼ Conteúdo do evento
Todo o conteúdo

2 Informações Gerais

3 Informações Fiscais

4 Informações de Endereço

5 Informações de Contato

6 Adicionar Administra...

7 Fornecimento

8 Dados Bancários

Informações Gerais

(Seção 1 de 7) Avançar »

Nome ↑

▼ 2 Informações Gerais

2.1 Eu aceito o Guia de Conduta de Fornecedores: https://eletrobras.com/pt/Fornecedores/Guia-de-Conduta-para-Fornecedores-da-Eletronbras.pdf	* Sim ▼
2.2 Eu aceito o Código de Conduta Eletronbras: https://eletrobras.com/pt/Documents/Codigo-de-Conduta-Eletronbras.pdf	* Sim ▼
2.3 Eu aceito a Declaração de Privacidade Referências▼	* Sim ▼
2.5 Tipo de organização	Pessoa Jurídica (ZF09)
2.6 Condição do fornecedor	* Não especificado ▼

Enviar re Compor mensagem Importar do Excel

Acesse item a item do questionário e prossiga com o preenchimento das informações.

Como se registrar como fornecedor

No **item 7 (Fornecimento)** do questionário, você deverá especificar qual produto ou serviço fornecerá para a AXIA Energia, especialmente no item 7.2 "Linha de fornecimento". Neste item, há diversas categorias de produtos e serviços disponíveis. Abra a árvore de categorias até o último nível. Isso garantirá que você selecione corretamente os itens que está fornecendo.

The screenshot displays the 'Fornecimento' (Supply) section of a questionnaire. On the left, a sidebar contains navigation links: 'Detalhes do evento', 'Histórico de respostas', 'Equipe de resposta', and 'Conteúdo do evento'. The 'Conteúdo do evento' section is expanded, showing a list of items: 'Todo o conteúdo', '2 Informações Gerais', '3 Informações Fiscais', '4 Informações de Endereço', '5 Informações de Contato', '6 Adicionar Administra...', and '7 Fornecimento'. Item 7 is highlighted with a blue box and a callout box labeled '14' that says 'Acesse o item 7 (Fornecimento) do questionário.' The main content area shows the 'Fornecimento' section with a table of items. The table has a header 'Nome ↑' and a sub-header '7 Fornecimento'. The items are: '7.1 ATENÇÃO: Escolher linhas de fornecimento que possuem letras iniciais no código. Fornecedores que escolherem categorias escolhidas com apenas números terão seus cadastros automaticamente excluídos do sistema.', '7.2 Linha de fornecimento', '7.3 Região de atendimento', and '7.4 Anexar documentação técnica'. Item 7.2 is highlighted with a blue box and a callout box labeled '15' that says 'No item 7.2, clique em "selecionar" para exibir as opções.' The callout box points to a dropdown menu next to item 7.2, which shows the text '*(selecionar um valor) [selecionar]'.

Detalhes do evento
Histórico de respostas
Equipe de resposta

▼ Conteúdo do evento

- Todo o conteúdo
- 2 Informações Gerais
- 3 Informações Fiscais
- 4 Informações de Endereço
- 5 Informações de Contato
- 6 Adicionar Administra...
- 7 Fornecimento

Fornecimento (Seção 6 de 7) < Ant. | Avançar >

Nome ↑
▼ 7 Fornecimento
7.1 ATENÇÃO: Escolher linhas de fornecimento que possuem letras iniciais no código. Fornecedores que escolherem categorias escolhidas com apenas números terão seus cadastros automaticamente excluídos do sistema.
7.2 Linha de fornecimento
7.3 Região de atendimento
7.4 Anexar documentação técnica

(*) indica um campo obrigatório

Enviar resposta completa Salvar rascunho Compor mensagem Importar do Excel

14 Acesse o item 7 (Fornecimento) do questionário.

15 No item 7.2, clique em "selecionar" para exibir as opções.

*(selecionar um valor) [selecionar]

*(selecionar um valor) [selecionar]

*Anexar arquivo

Como se registrar como fornecedor

16

É possível utilizar o campo de busca para buscar um produto ou serviço específico.

17

O indicado é que você utilize as setas azuis para ampliar as opções para ter certeza que visualizou todas. Garanta que abriu a árvore de categorias até o último nível.

18

Quando identificar seu produto ou serviço, basta marcar a opção. É permitido marcar quantas opções desejar.

19

Em seguida, clique em "Concluído".

Como se registrar como fornecedor

AXIA ENERGIA

Ariba Sourcing

Configurações da empresa ▼Feedback ▼Ajuda ▼Mensagens >>

Sincronização de arquivo de desktop

Painel

Doc1523818920 - Questionário de Registro

Tempo restante
25 dias 17:35:19

Mensagens do evento
Detalhes do evento
Histórico de respostas
Equipe de resposta

▼ Conteúdo do evento

Todo o conteúdo

2 Informações Gerais

3 Informações Fiscais

4 Informações de Endereço

5 Informações de Contato

6 Adicionar Administra...

7 Fornecimento

8 Dados Bancários

Fornecimento

(Seção 6 de 7) << Ant. | Avançar >>

Nome ↑

▼ 7 Fornecimento

7.1 **ATENÇÃO:** Escolher linhas de fornecimento que possuem letras iniciais no código.
Fornecedores que escolherem categorias escolhidas com apenas números terão seus cadastros automaticamente recusados após o envio.

7.2 Linha de fornecimento

7.3 Região de atendimento

7.4 Anexar documentação técnica

(*) indica um campo obrigatório

20

*BRAÇADEIRAS,BASE ELETRODUTO,CINTOS AMARR... [selecionar]

*(selecionar um valor) [selecionar]

*Anexar arquivo

Então, o item será levado para o questionário.

Enviar resposta completa

Salvar rascunho

Compor mensagem

Im...

Como se registrar como fornecedor

Painel Doc1520270129 - Questionário de Registro Tempo restante 28 dias 20:31:28

Mensagens do evento
Detalhes do evento
Histórico de respostas
Equipe de resposta

▼ Conteúdo do evento

21

2 Informações

3 Informações

4 Informações de Endereço

5 Informações de

6 Adicionar Administra...

7 Fornecimento

8 Dados Bancários

Informações Gerais (Seção 1 de 7) Avançar >>

Nome ↑

▼ 2 Informações Gerais

2.1 Eu aceito o Guia de Conduta de Fornecedores:

* Sim ▼

* Sim ▼

* Sim ▼

Pessoa Jurídica (ZF09)

* Não especificado ▼

(*) indica um campo obrigatório

Enviar resposta completa Salvar rascunho Compor mensagem Importar do Excel

Ao finalizar o preenchimento de todos os itens do questionário, clique em "Enviar resposta completa" para finalizar.

Enviada a resposta completa, basta aguardar o retorno da análise pela **Central de Cadastros AXIA Energia**.

Como se registrar como fornecedor

Qualquer notificação relacionada ao processo (aprovação, reprovação ou solicitação de informações adicionais) será enviada para o seu e-mail.

Se não houver pendências, seu questionário será aprovado e o status do Questionário de Registro será alterado para "Registrado".

SAP

Ariba Proposals and Questionnaires

Conta padrão

Obter conta empresarial

MODO DE TESTE

?

?

JG

MAIS...

Todos os campos obrigatórios solicitados pelo cliente foram preenchidos.

Exibir campos solicitados pelo cliente >

Conclusão do perfil público

15%

Insira mercadorias para atingir 35% >

Não há anúncios correspondentes.

Bem-vindo ao site do Portal de Compras

Este Portal foi desenvolvido para identificar os melhores fornecedores do mercado, líderes em qualidade, serviço e custo. Este site é administrado pela Ariba, Inc. com o objetivo de garantir a maior integridade de mercado.

?

Início

Eventos

Título	Código	Hora de término ↓	Tipo de evento	Participou
Não há itens				

Questionários de registro

Título	Código	Hora de término ↓	Status
▼ Status: Concluído (1)			
Questionário de Registro	Doc1474990076	26/2/2025 11:20	Registrado

Bem-vindos à
energia do novo.

@AXIAenergia
/AXIAenergia
axia.com.br

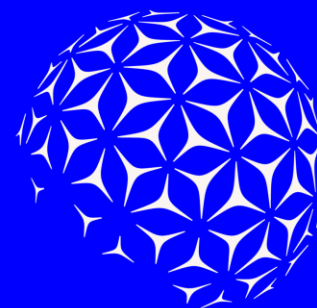

AXIA
ENERGIA